

C. MAPPEI & FIGLI  
MILANO  
Via Carlo Alberto 19



**LO SHIMMY**  
**DELLE LUCCIIOLE**  
VERSI DI E. MERI    MUSICA DI G. BONAVOLONTÀ

PREZZO NETTO L. 6,00  
(PER L'ESTERO L. 12,00)

Proprietà della Casa Editrice Musicale  
"LA CANZONETTA.."  
del Cav. F. FEOLA  
NAPOLI - Via Tommaso Caravita, 8, 9

Numero del Catalogo 1966  
Printed in Italy

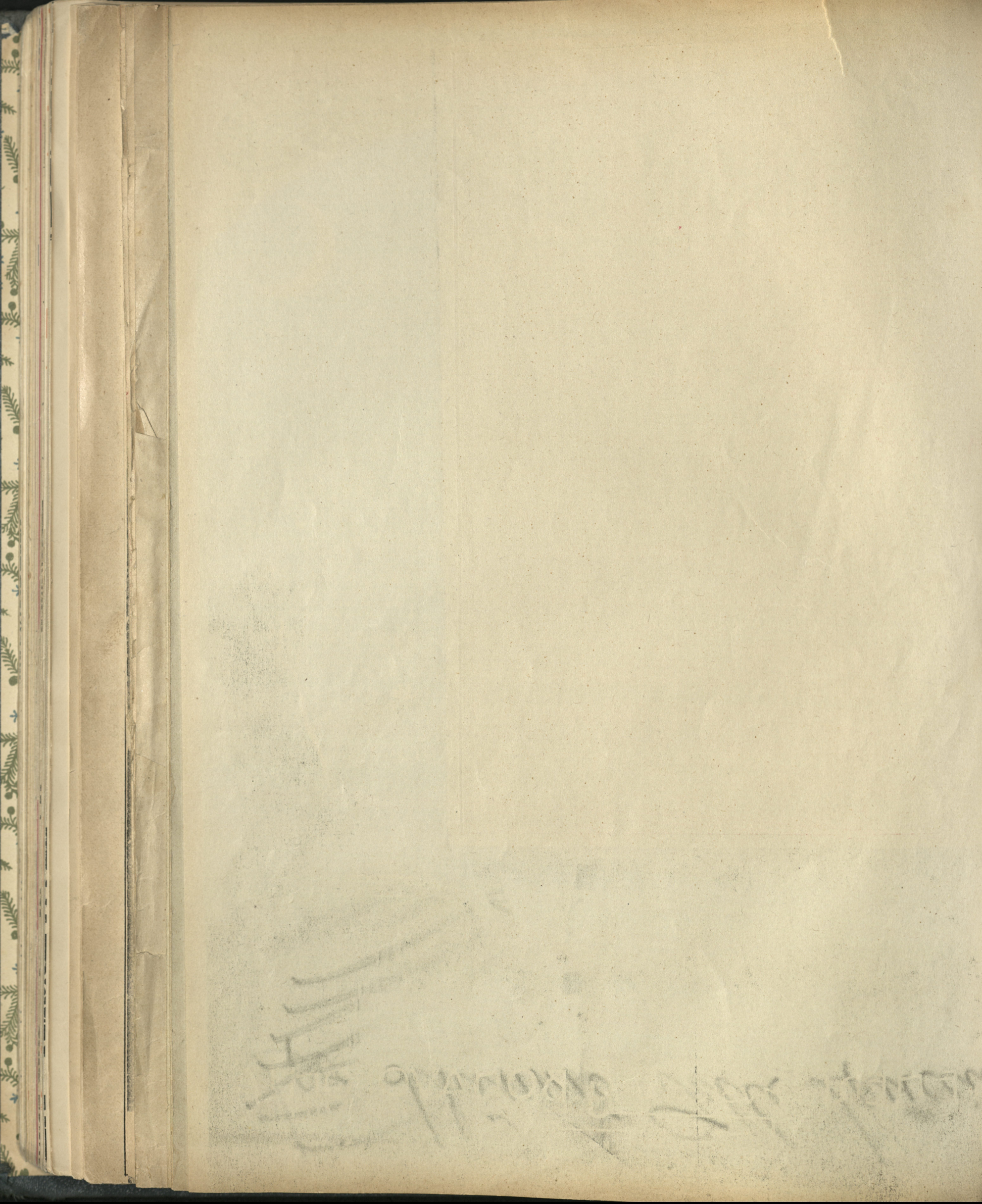

Questa canzo ietta à ri  
prodotta sui dischi  
**Phonotype Record**  
In vendita presso la Ditta:  
**MACCHINE**  
**PARLANTI „**  
Via Roma, 132 - Napoli  
Chiedere i Cataloghi



# Lo shimmy delle lucciole



1.

Già le stelle brillano  
e la luna pallida  
veglia, mentre dorme la città,  
misteriose sguisciano  
nella notte placida  
le dorate sfingi del piacer...  
C'è un vol di lucciole  
sui prati in fior,  
stelle che danzano  
nel tenebror  
e fan pensare ad un notturno tabarin.

O lucciola gentil,  
che incanti al tuo apparir  
appena muore il dì  
ci danzi il tuo shimmy;  
sei come un sogno, tu,  
di lieta gioventù,  
una favilla che scintilla  
nell'oscurità.

2.

Una bionda lucciola  
dal visino pallido  
forse per ciascuno un dì brillò;  
dolce sogno roseo  
nella notte gelida  
che lontan per sempre dileguò.  
Ma un vol di lucciole  
sui prati in fior,  
tra il lieve palpito  
di stelle d'or,  
ci può riaccendere il ricordo in fondo al cuor.

O lucciola gentil  
che incanti al tuo apparir,  
appena muore il dì  
ci danzi il tuo shimmy;  
sei come un sogno, tu,  
di lieta gioventù,  
una favilla che scintilla  
nell'oscurità.

93

E. Neri

anti

# Lo shimmy delle lucciole

Versi di E. NERI

Musica di G. BONAVOLONTÀ

1° di Shimmy

PIANO *p*

*cresc.* *f* *ff*

*ff* *ff*

CANTO

Già le stel - le bril - la - no e la lu - na pal - li - da

*p*

veglia mentre dor me la eit - tà; mi - ste - rio - se



sgui-scia - no nel - la not - te pla - ci - da le do - ra - te

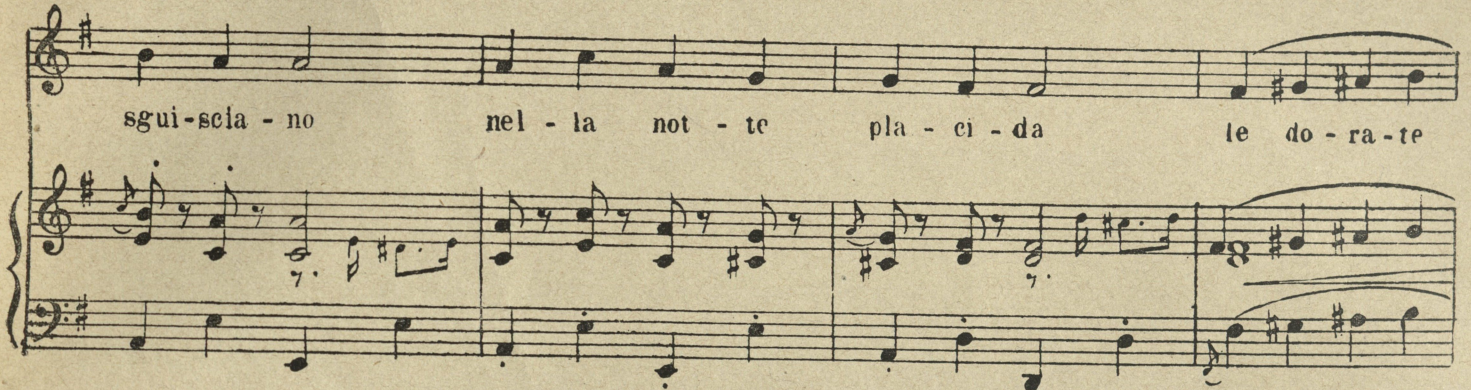

sfin-ge del pia - cer. C'è un vol di luc - cio - le sui prati in



fior fiam-me che dan - za - no nel te - ne - bror



e fan pen - sa - re ad un not - tur - no ca - ba - ret. O luc - cio -

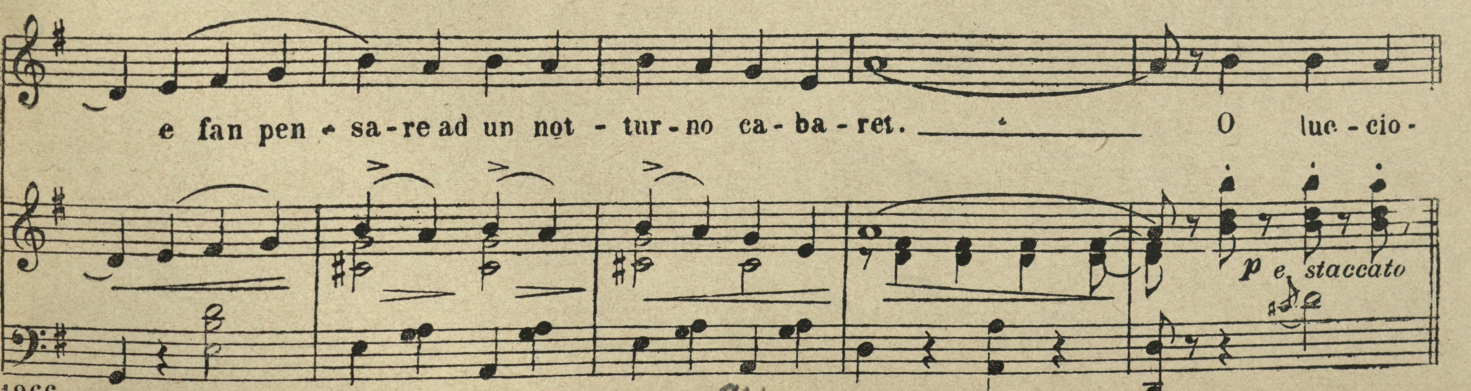

anti

- la gen - til \_\_\_\_\_ che in - can - ti al tuo ap - pa - rit \_\_\_\_\_ che ap - pe - na

muo - re il dì \_\_\_\_\_ ci dan - zi il tuo shim - my \_\_\_\_\_ sei co - me un

so - gno, tu, \_\_\_\_\_ di lie - ta gio - ven - tù \_\_\_\_\_ u - na fa - vil - la che scin -

- til - la nell' o - scu - ri - tà \_\_\_\_\_ 1.<sup>a</sup> \_\_\_\_\_ 2.<sup>a</sup> \_\_\_\_\_ CODA \_\_\_\_\_
   
 - tà o luc - cio - dal  $\text{S}$  \_\_\_\_\_ - tà.
   
 ai  $\text{C}$  \_\_\_\_\_ poi \_\_\_\_\_
   
 Coda \_\_\_\_\_

Fragment of musical notation on the left edge of the page, including staves and a treble clef.



anti

## Casa Editrice Musicale "La Canzonetta,"

VASTO ASSORTIMENTO DI CANZONI E BALLABILI

per solo piano, canto e piano e mandolino

A richiesta si spedisce catalogo gratis

Per essere al corrente di tutte le più belle canzoni e ballabili che si pubblicano durante l'anno: Abbonatevi a

## "LA CANZONETTA,"

periodico mensile musicale con supplemento

Per un anno: L. 18 (per l'Italia e Colonie) -:- L. 30 per (l'Estero)

९ ९ ९ ९

### Abbonandosi si riceve:

- I. - il giornale ogni mese.
- II. - Il fascicolo di **PIEDIGROTTA** contenente 50 e più pagine di musica, che si pubblica nel mese di Agosto.
- III. - **Strenna NATALE-CAPODANNO** raccolta di canzoni, valzer, fox-trot, valse-hesitation, one-step tutte per piano.
- IV. - **PREMIO** che consiste in un ballabile per piano che la Casa pubblica espressamente per gli abbonati, in edizione di lusso.

Inviare cartolina - vaglia all' Editore Proprietario

**Cav. FRANCESCO FEOLA**

NAPOLI - VIA TOMMASO CARAVITA, 8, 9 e 25 - Tel. 57-73 - NAPOLI

N.B. - Per l'Italia bisogna inviare L. 1. per spese di raccomandazione del fascicolo di Piedigrotta e L. 1.50 per l'Estero.

## La Tipografia de "La Canzonetta,"

*esegue con la più grande economia e con massima sollecitudine sia lavori commerciali che di lusso, garentendo la riproduzione più artistica delle incisioni, ed insieme la esecuzione più accurata.*